

MoleMann Tielens

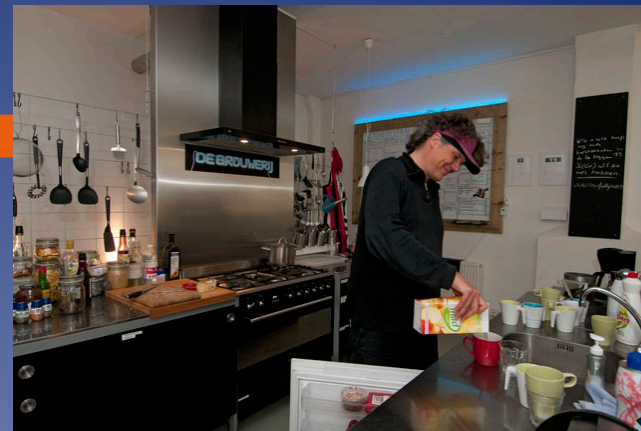

De Brouwerij
Hoogte Kadijk 61hs
1018 BE Amsterdam
Tel: 088 - 020 1350
Fax: 088 - 020 1351

molemanntielens.amsterdam@molemann.nl

DSM IV-TR: schizofrenie en overige psychotische stoornissen

- A majority of individuals with schizophrenia have poor insight regarding the fact that they have a psychotic illness. Evidence suggests that poor insight is a manifestation of the illness rather than a coping strategy. **It may be comparable to the lack of awareness of neurological deficits seen in stroke, termed *anosognosia*.** This symptom predisposes the individual to non-compliance with treatment and has been found to be predictive of higher relapse rates, increased number of involuntary hospital admissions, poorer psychosocial functioning, and a poorer course of illness

De mens is een sociaal wezen



Visie op psychose: de vicieuze cirkel

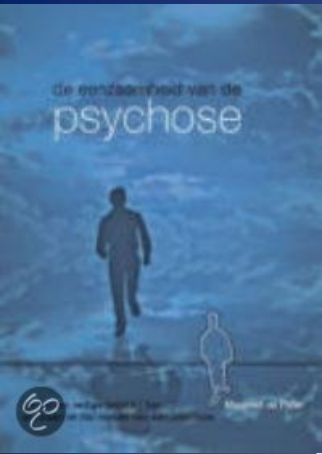

Eenzaamheid

Verlies van zelfvertrouwen (en self-efficacy)

Slechtere prognose van ziekte

Slechter maatschappelijk functioneren

Psychose

Isolément

‘Geen motivatie zonder verbinding’
‘Geen behandeling zonder motivatie’

Verbinding



Motivatie



Behandeling

In 1920 liet de directie een Engelstalige bedrijfsjgids van De Gekroonde Valk maken, waarin de brouwerij in een modern licht werd gesteld, met veel glimmende, ultramoderne machines. De luchtfoto van het bedrijfscomplex van De Gekroonde Valk, gemaakt door de KLM, was wel het praatstuk.

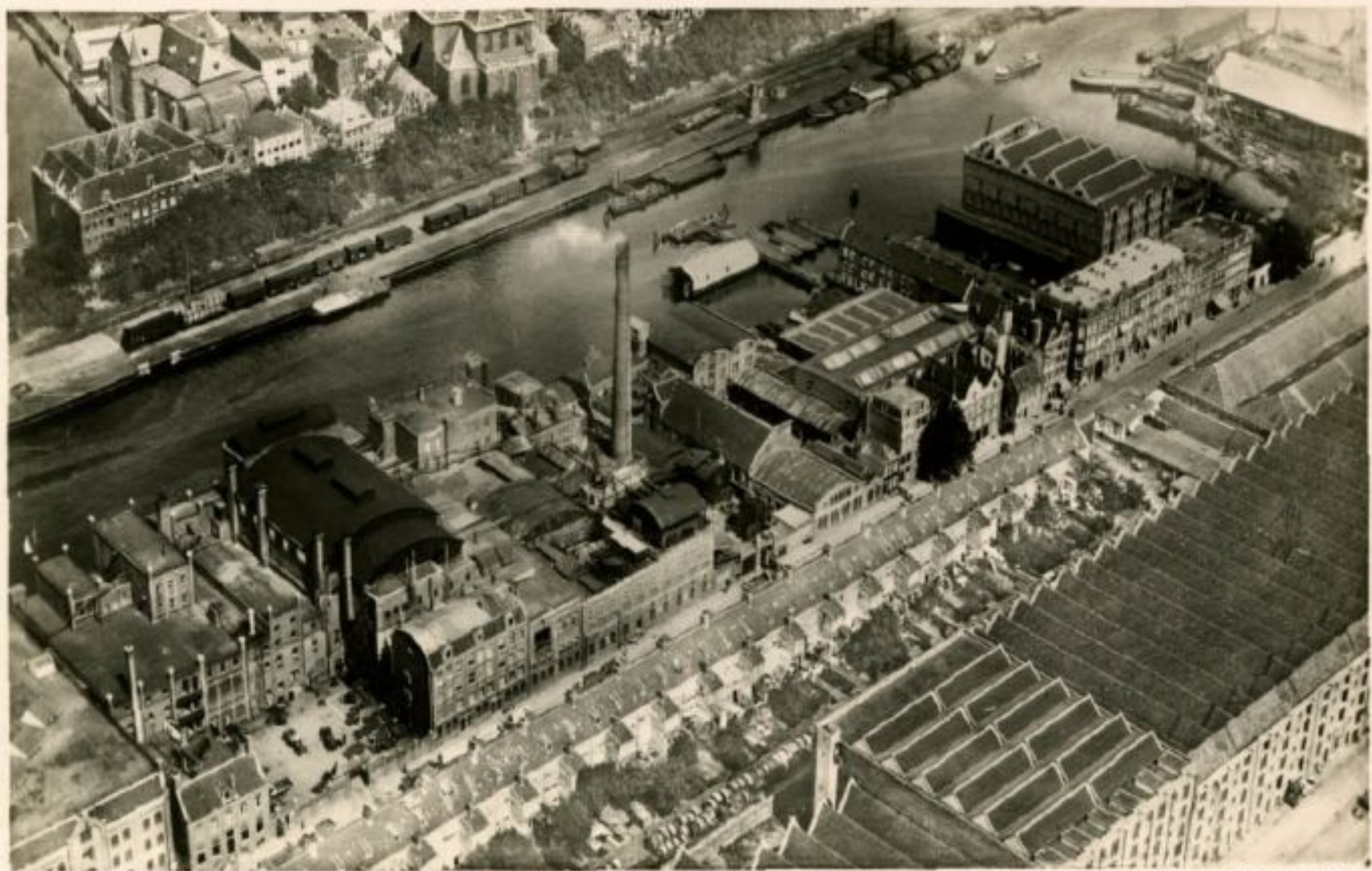

Brouwerij "DE GEKROONDE VALK" v/h v. VOLLENHOVEN & Co.
(Falcon Brewery) Amsterdam.

K. L. M. - FOTO. Copyright

Visie van de patient op psychose

Heb ik niet!

Ok dan..... ik heb wel problemen met:
overspannenheid, stressgevoeligheid, isolement,
demotivatie, problemen met studeren,
concentreren, teveel gewicht, niets te doen
hebben, geen hobbies, wonen, relatie met
familie, geen vrienden etc...

Wat is dus ons focus?

Overspannenheid, stressgevoeligheid, isolement, demotivatie, problemen met studeren, concentreren, teveel gewicht, niets te doen hebben, geen hobbies, wonen, relatie met familie en vrienden!!!!

Hoe werkt de Brouwerij?

Een gezamenlijke inspanning van

1. Excellente professionals
2. Clienten (leden)
3. Familieleden
4. Vrijwilligers

Wat doen de professionals?

- Verleiden tot zorg

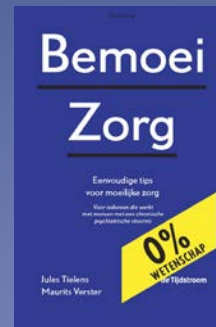

- Specifieke bejegening
- Bereid tot langdurige relatie met de patient
- Gemeenschappelijke beslissingen
- Inzetten van vrijwilligers in de zorg



Wat doen de vrijwilligers?

- Dagelijks lunch
- 2x per week avondeten
- Yoga met Pim
- Cursus verbindend communiceren
- Vakanties, uitjes etc samen
- Gitaarles met Dominik
- Madstudies
- Michaja, Sacha aan de telefoon
- Hardlopen met Johanne
- Fitness met Bert en Jules
- Ontvangst door Frans en Ajay
- Young Ones met Bert en Marije
- Kunstclub met Riek
- Improvisatietheater met Alessandra
- Bloggen met Evelyne
- Aikido met Jan



Voor wat hoort wat!

Continuïteit van zorg

- Crisis thuis behandelen
- Transmuraal werken bij opname
- Niet uitschrijven bij beter worden maar verdunning van zorg door:
 - Peer to peer
 - Onverminderde zorg door vrijwilligers, en familie

Verder...

- Bereikbaarheid tot 22.00
- Evt. doorbehandelen in het weekend
- Peer to peer (USA) en ledenvergadering
- Familie meer dan welkom
- In de toekomst:
 - Samenwerking met bedrijven uit de buurt
 - Ondernemers maken gebruik van pand
 - Eigen werkplekken inpandig



Het Brouwerij Effect

Onderzoek opzet

Cohort N = 42: patiënten die > 3 jaar bij MT in behandeling zijn

- **Honos en Mansa scores**
- **DBC minuten**
- **Evaluatie door cliënt en naaste omgeving**
iROC vragenlijst (meting van herstel)"
en in-house vragenlijst "Brouwerij vragenlijst"

**Kwaliteit
van de Behandeling**

- **Opname dagen**
(tijdens MT en voorgeschiedenis)
 - Kosten per dag
- **DBC minuten**

Maatschappelijke Relevantie

Het Brouwerij Effect

Resultaten opnames

N = 42 die >3 DBC jaar in behandeling zijn (vanaf 2012 t/m 2015)

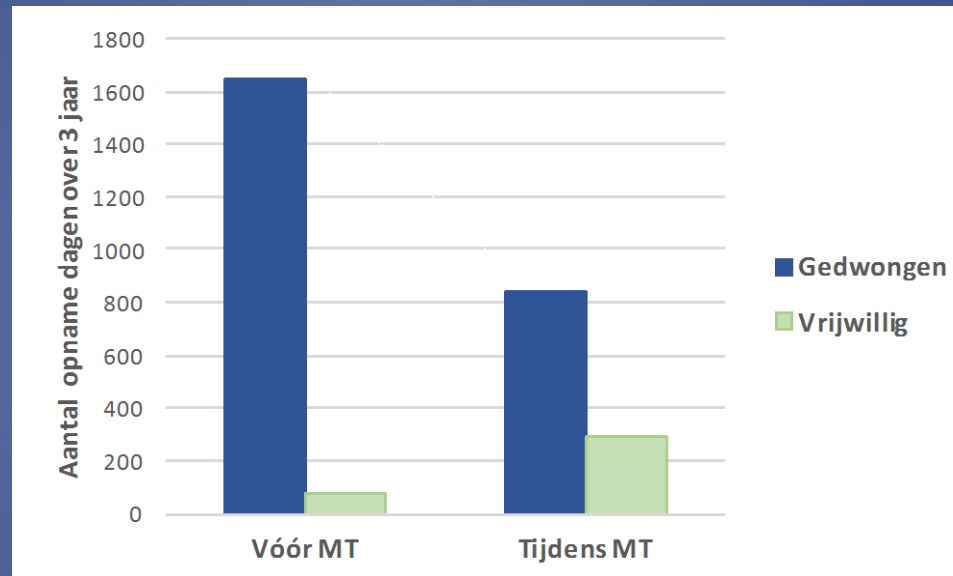

Het Brouwerij Effect

Resultaten DBC minuten

N = 42 die >3 DBC jaar in behandeling zijn (vanaf 2012 t/m 2015)

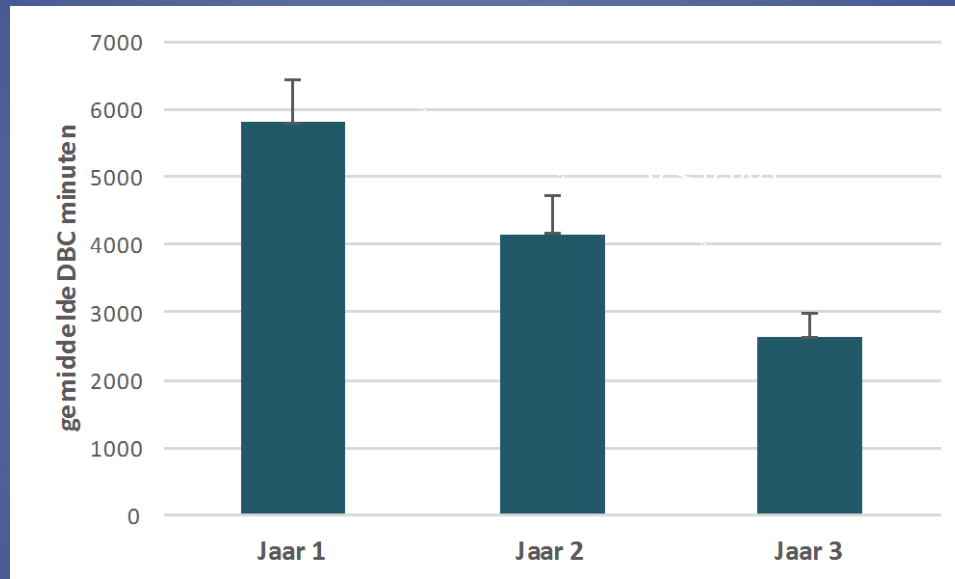

MoleMann Tielens

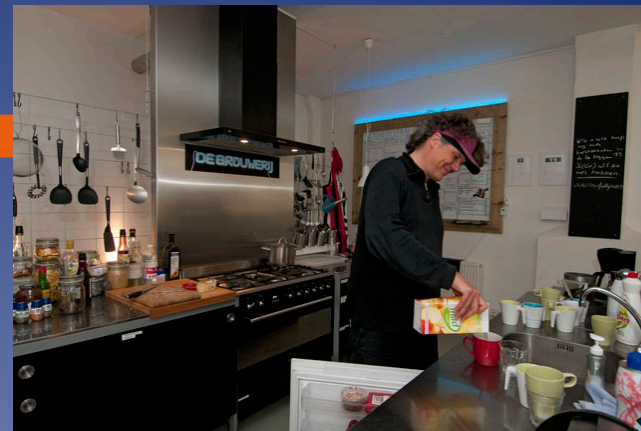

De Brouwerij
Hoogte Kadijk 61hs
1018 BE Amsterdam
Tel: 088 - 020 1350
Fax: 088 - 020 1351

molemann tielens.amsterdam@molemann.nl